Impro CEĻOJUMI 2027

ATPŪTA PIE ADRIJAS JŪRAS MARKES REĢIONĀ ITĀLIJĀ

08.05. – 15.05. **8 dienas** **EUR 695**

Marke ir reģions Itālijas austrumos, kas atrodas starp Apenīnu kalniem un Adrijas jūru. Ankona, tās galvaspilsēta, ir ostas pilsēta Konero Rivjērā, apgabalā ar smilšainiem līčiem, kaļķakmens klintīm un viduslaiku ciematiem. Iekšzemē laukus iezīmē nocietinātas kalnu apmetnes un Monti Sibillini nacionālā parka ledājiem klātās ielejas. Šis "Itālijas destilāts", kā teica Pjovene, lepojas ar gandrīz unikālu satriecošu piekalnes pilsētu, mākslas dārgumu, dzidras Adrijas jūras un plašu dabas teritoriju apvienojumu, ko dosimies izpētīt!





7 naktis Natural Village Resort pie Adrijas jūras

sestdiena, 08.05. *Rīga – Roma – Potenza Picena* Natural Village Resort	• **14:10 pulcēšanās Rīgas starptautiskajā lidostā** (iepretim *airBaltic* birojam) • **16:10 – 18:15 lidojums *Rīga – Roma*** (*airBaltic* lidojums) • **pārbrauciens līdz Natural Village Resort** pie Adrijas jūras Markes reģionā Relaksācijas oāze ***Riviera del Conero***. Kūrorts, kas atrodas dabas ieskautā vietā no kura paveras skats uz kristāldzidru jūru, piedāvā neaizmirstamu atvaļinājuma pieredzi. Ērtās brīvdienu kotedžas lieliski saplūst ar apkārtējo ainavu. Privātā pludmale ar saulessargiem un sauļošanās krēsliem ir ideāli piemērota atpūtai un saules baudīšanai. Sporta entuziasti var izvēlēties no daudzām aktivitātēm, piemēram, tenisa, pludmales volejbola, fitnesa, ūdens aktivitātēm pludmalē un peldēšanās baseinā. Restorānos tiek pasniegti tradicionāli vietējie ēdieni, kas pagatavoti no svaigiem un dabīgiem produktiem. *Natural Village Resort* ir lieliska izvēle tiem, kas meklē relaksējošas un izzinošas brīvdienas. **https://www.natural-village.it**
svētdiena, 09.05. - piektdiena, 14.05. *Natural Village Resort*	• **atpūta pie jūras vai ekskursiju programma** Iespējams iegādāties **ekskursiju programmu katrai dienai** (gids, radio austiņas, transports, ieejas maksas iekļautas cenā) **Dalība ekskursijās tiek garantēta, ja pieteiksiet un apmaksāsiet to līdz 20.04.**
sestdiena, 15.05. *Potenza Picena – Roma – Rīga*	• **izbraukšana uz Romas lidostu** • **19:00 – 23:00 lidojums *Roma – Rīga***

7 naktis Natural Village Resort brīvdienu kotedžās
https://www.natural-village.it



Kūrorts, no kura paveras skats uz *Riviera del Conero* Zilā karoga pludmali. 250 nesen renovētas kotedžas modernā stilā ar maigām krāsām un minimālistisku dizainu.
Kotedžas aprīkojums: pilnībā aprīkota virtuve, vannas istaba ar dušu, 2 guļamistabas, privāta veranda, satelītelevīzija, seifs, bezmaksas Wi-Fi, fēns, viesu tualetes piederumi un gaisa kondicionieris.
Teritorijā: baseins ar ūdenskritumiem, privāta smilšu pludmale, dārza restorāns: brokastu un vakariņu bufete ar svaigiem produktiem dārza bārs, picērija, baseina bārs, jūras krasta restorāns un atpūtas bārs, mini veikals, masāžas un ķermeņa procedūras, elektrisko velosipēdu noma.



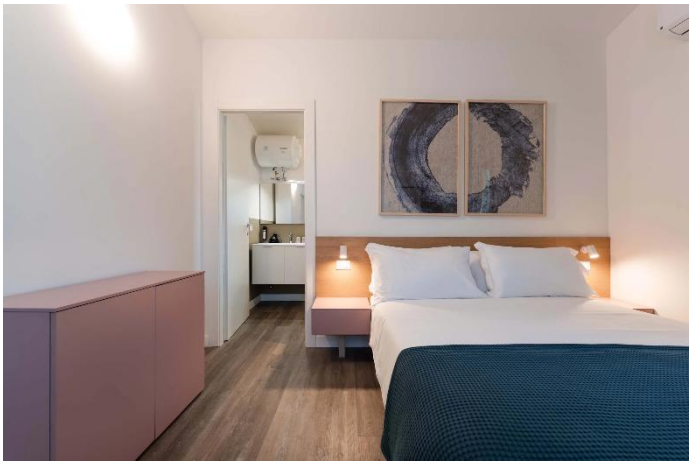

PIEMAKSA PAR KOMFORTU UN ATLAIDES

piemaksa par vienvietīgu istabu 2-istabu kotedžā	**EUR 245**
piemaksa par 2-vietīgu kotedžu katram	**EUR 245**

CEĻOJUMA CENĀ ietilpst:

- lidojumi *Rīga – Roma – Rīga* (lidostu nodokļi, ēdināšana nav iekļauta); bagāžas pārvadāšana (rokas – 8 kg, nododamā – 23 kg);
- transfērs no lidostas uz kūrortu un atpakaļ;
- 7 naktis *Natural Village Resort* 4-vietīgās kotedžās (2 guļamistabas) ar dušu un WC (1 vannasistaba), aprīkotu virtuvi; **brokastis iekļautas**;
- Impro grupas vadītāja pakalpojumi;
- ceļojuma apdrošināšana. Ar apdrošināšanas noteikumiem var iepazīties www.impro.lv, vai tos saņemot pie IMPRO ceļojumu konsultanta klātienē, pirms ceļojuma līguma noslēgšanas. Iesakām noformēt bezmaksas Eiropas veselības apdrošināšanas karti EVAK.

CEĻOJUMA CENĀ neietilpst:

Pusdienas, vakariņas, ekskursiju programma; personīgie izdevumi.

CEĻOJUMAM NEPIECIEŠAMIE DOKUMENTI:

LR pilsoņa pase vai **ID karte**, **LR nepilsoņu pase**, kas ir derīga līdz ceļojuma beigām.

PIETEIKŠANĀS CEĻOJUMAM:

avanss	*otrā iemaksa*		*pilna summa*	
EUR 250	**līdz 08.03.**	**EUR 250**	**līdz 08.04.**	**atlikusī summa**

Ja minētas iemaksas nav izdarītas laikus, *IMPRO* patur tiesības jūsu rezervāciju anulēt, iepriekš par to nebrīdinot.

ATTEIKŠANĀS NO CEĻOJUMA:

atteikšanās datums	**līdz 08.03.**	**pēc 08.03.**	**pēc 08.04.**
zaudētā summa	**EUR 200**	**EUR 300**	**visa summa**

Iemaksāto summu līdz **24.04. var pāradresēt** citai personai, kura vēlas doties minētajā ceļojumā.

Ekskursiju programma un cenas vienai personai!

ATPŪTA PIE ADRIJAS JŪRAS MARKES REĢIONĀ ITĀLIJĀ

Impro CEĻOJUMI 2027

Cenā ietilpst: *Impro* gida pakalpojums latviešu valodā, transports (autobuss, *minibusi*), vietējo gidu pakalpojumi krievu vai angļu val. ar tulkojumu uz latviešu val., radio austiņas, ieejas maksas, degustācijas pēc programmas. Ekskursijas var tikt mainītas vietām (laika apstākļu vai citu no *Impro* neatkarīgu iemeslu dēļ).

diena	*notikumi, apskates objekti*
pirmdiena, 10.05. *Frasassi - Macerrata*	• **Frasassi grotas** – alas Markes Apenīnos ir viena no lielākajām un aizraujošākajām pazemes takām pasaulē. Lieliski stalaktīti un gigantiski stalagmīti mijas ar kristālu plūsmām, veidojot harmonisku formu virkni. Nepiesārņota, slēpta pazemes ekosistēma, kur ūdens pilieni veido paši savu arhitektūru • **Mačerata** – pilsēta, ko dibināja bēgļi pēc romiešu apmetnes iznīcināšanas 5.gs. Pilsētas centra atturīgā elegance paveras brīnišķīgā neoklasicisma stila *Sferisterio* brīvdabas stadionā, kas būvēts senajai bumbu spēlei "pallone a bracciale", kas tagad ir operas izrāžu un starptautisku pasākumu norises vieta **Ekskursijas cena 90 EUR**
otrdiena, 11.05. *Pesaro - Urbino*	• **Urbīno** – mūru ieskautā pilsēta iekļauta UNESCO pateicoties viduslaiku un renesanses apbūvei. Itālijas visskaistākā renesanses pils – **Urbīno dodžu pils** ar nenovērtējamiem mākslas darbiem, gaisa dārzu, grezniem apartamentiem un kopīgo pils izsmalcināto arhitektūru. Jūs iepazīsieties ar amatnieci, kura no jauna atklājusi seno krāsošanas mākslu ar krāsu mēli (*Isatis tinctoria*). To gadsimtiem ilgi ražoja lielos daudzumos tieši šajā Itālijas daļā un vēlāk 1600. gados to aizstāja indigo zilais no Indijas • **Pesaro** – Dž. Rossini dzimtā pilsēta. Līdzās piekrastes promenādei atrodas pievilcīgs un labi saglabājies viduslaiku rajons • **Ekskursijas cena 85 EUR**
trešdiena, 12.05. *Assisi - Perugia*	• **Asīze** – Itālijas svētvieta, sena viduslaiku pilsēta, kura veidojusies apkārt franciskāņu klosterim. Klostera dibinātājs Sv. Francisks savu dzīvi veltīja cilvēkiem un mīlestības sludināšanai starp visām dzīvām radībām. Pašlaik pilsēta orientēta uz tūristiem, bet klosterī jūs tomēr sajutīsiet īpašu senatnes garu un vēsturisko atmosfēru. Baznīcās apskatāmas izcilas **Džoto freskas**, reliģiskas relikvijas • **Perudžas** pilsētas apskates ekskursija. Senā etrusku dibinātā pilsēta kļuvusi par vairāku universitāšu mājvietu un nozīmīgu mākslas pilsētu. Perudžino, Pinturikio un Rafaēls, Buri un Beiza laimetīgā māksla pavadīs cauri Perudžas teatrālajai gaisotnei **Ekskursijas cena 85 EUR**
ceturtdiena, 13.05. *Ancona - Coronero*	• **Ankona –** Markes reģiona galvaspilsēta – Adrijas jūras sargs Konero raga ziemeļu galā. Ankonas pilsēta atrodas uz dabiskas ostas, kas dominē plašā Adrijas jūras piekrastes posmā. Tās vēsturiskais centrs glabā mākslas dārgumus, skaistas ēkas un dzīvīgumu, kas piemīt tikai ostas pilsētām. Ankona ir pilsēta, kas prot pārsteigt, un to var atklāt kājām, ejot no ostas līdz Duomo katedrālei, līdz Cardto parkam un Passetto pludmalei • ir labi zināms, ka laiks ir viss, kas mums ir. Varbūt tāpēc Moroder ģimene to kopš 18.gs. vidus ir veltījusi Markes reģiona izcilībai - ***Rosso Conero* sarkanvīnam** Konero pakalnos. Vīnu degustācija **Ekskursijas cena 75 EUR**
piektdiena, 14.05. *Riviera del Conero*	• diena aktīvai atpūtai un skaisto piekrastes skatu baudīšanai Konero parkā**. "Passo del Lupo" jeb Vilku takas pārgājiens** ir viens no iespaidīgākajiem maršrutiem šajā apkaimē. No takas paveras elpu aizraujošs skats uz Adrijas jūru un slaveno "Due Sorelle" pludmali, kas iekļāvusies starp zemesraga baltajām klintīm, kā arī unikāls skats uz Sirolo dienvidu piekrasti, kur Vidusjūras krūmāju zaļums saplūst ar tik dažādajiem Adrijas jūras zilajiem toņiem. Pārgājiena garums ir ap **9 km** (~ 200 kāpuma/ krituma metri), tas varaizņemt pusi dienas – svarīgi atcerēties, ka nepieciešami pārgājienam piemēroti apavi, saules aizsargkrēms, cepure, mugursoma, kā arī ūdens un uzkodas. Pārgājienu iespējams pagarināt līdz 16 km. **Ekskursijas cena 45 EUR**

Pieteikšanās ekskursijām: ***Lai ekskursijās vieta būtu garantēta, tās jārezervē un jāapmaksā līdz 20.04.***

Ekskursiju norise atkarīga no interesentu skaita (nepieciešami vismaz 15 dalībnieki) !Atsakoties no ekskursijas līdz 14 dienas pirms ceļojuma, jūs zaudējiet 10 EUR, mazāk kā 14 dienas pirms – visu summu.