BRĪVDIENAS TATRU KALNOS SLOVĀKIJĀ



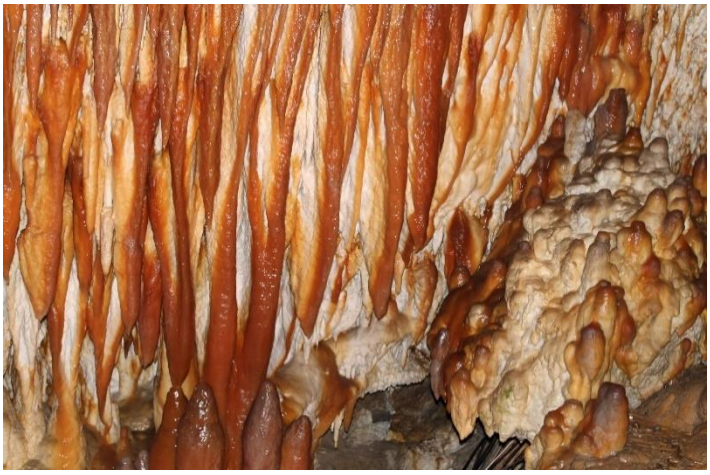

03.08. – 07.08. 5 dienas EUR 340 / 310 (līdz 16.g.v.)

diena, maršruts	*notikumi, apskates objekti*
otrdiena, 03.08. *Rīga – Kraków* **viesnīca pie Krakovas	• **07:00 izbraukšana no Rīgas autoostas 06:45 tikšanās Rīgas autoostā, dzelzceļa pusē, starptautisko autobusu izkāpšanas platformā, pie *Impro* zīmes** • **brauciens caur Lietuvu, Poliju** • **pusdienu pauze Polijā**
trešdiena, 04.08. *Kraków - Lesnica - Poprad* ***viesnīca Popradā	• ***Pieniny*** - mazākais no Slovākijas nacionālajiem parkiem. Tas stiepjas gar Polijas un Slovākijas robežu, cauri parkam tek Dunajecas upe. **Brauciens ar plostu pa Dunajecu**, baudot gleznainus dabas skatus (iespējams tikai labos laika apstākļos!) • **pusdienu pauze** krodziņā ***Chata Pieniny*** • iekārtošanās viesnīcā Popradā. **Poprada** atrodas ielejā starp Augstajiem un Zemajiem Tatriem. Pilsēta atpūtai piedāvā baseinu kompleksu *Aqua City*
ceturtdiena, 05.08. *Poprad – Stary Smokovec – Vrbov - Poprad* ***viesnīca Popradā	• **Augstie Tatri** (*Vysoke Tatry)* ir mazākais augstkalnu rajons pasaulē, augstākā virsotne - *Gerlachovský štít* (2655 m). **Pārgājiens pa kalnu takām** *Stary Smokovec* rajonā: brauciens ar kalnu tramvaju, gājiens gar kalnu upi un ūdenskritumiem • relaksācijai pēc kalnu takām **termālo baseinu** komplekss Vrbovā
piektdiena, 06.08. *Poprad – Štrbske Pleso - Demänovská Dolina - Częstochowa* **viesnīca Čenstohovā	• kalnu kūrorts ***Štrbske Pleso*** – visaugstāk novietotā apdzīvotā vieta Augstajos Tatros. Brauciens ar pacēlāju no *Štrbske Pleso* uz *Pod Soliskom* un, pēc izvēles, **uzkāpšana *Predne Solisko* virsotnē un došanās lejā kājām** vai **iespēja braukt lejā** ar pacēlāju, baudot aizraujošus dabas skatus • **Demenovas stalaktītu alas**. Slovākijā reģistrētas vairāk nekā 500 alas, kurās apskatāmi dažādu krāsu un formu stalaktīti un stalagmīti. Demenovas alu kopgarums pārsniedz 7000 m, bet apmeklētājus gaida 2 km gara trase pa alu koridoriem un zālēm, kas izvietotas piecos stāvos • **brauciens caur Slovākiju, Poliju**
sestdiena, 07.08. *Częstochowa - Rīga*	• **brauciens caur Poliju un Lietuvu** • **ierašanās Rīgā pēc 21:00**

Esot kalnos, dabā tiks pavadīta lielākā dienas daļa, tādēļ nepieciešami: kalnu pārgājieniem atbilstoši apavi (ar protektoriem) – slēgti sporta apavi vai kalnu zābaki; noderēs vējjaka pret augstkalnu vējiem un lietiem, saulesbrilles un cepure, pārgājienu nūja, kā arī mugursoma ūdens pudelei, sviestmaizēm un aptieciņa!

Piemaksa par komfortu un atlaides

piemaksa, ja vēlaties vienvietīgu istabu viesnīcās	**EUR 80**
piemaksa par papildvietu autobusā	**EUR 100**
ceļazīmes cena bērniem līdz 16 g.v. (ieskaitot)	**EUR 310**



Ceļazīmes cenā ietilpst

- tūrisma klases autobuss ceļojuma laikā;
- 4 naktis viesnīcā (atbilstoši maršruta aprakstam) divvietīgās istabās ar WC/dušu, brokastis. Tējkanna, ledusskapis nav garantēti;
- *IMPRO* grupas vadītāja – gida pakalpojumi;
- ceļojuma apdrošināšana. Ar apdrošināšanas noteikumiem var iepazīties www.impro.lv, vai saņemt pie *IMPRO* ceļojumu konsultanta klātienē, pirms ceļojuma līguma noslēgšanas. Iesakām noformēt bezmaksas Eiropas veselības apdrošināšanas karti (*EVAK)*



Ceļazīmes cenā neietilpst

- ieejas maksa programmā minētajos apskates objektos, pacēlāji;
- pusdienas, vakariņas

Iespējamās papildizmaksas *(2026.gada cenas)*	*EUR*
pacēlājs *Štrbske Pleso*	25
pacēlājs *Stary Smokovec*	18
Demenovas stalaktītu alas	15
brauciens ar plostu pa Dunajecas upi	no 25
Popradas baseins	no 25
Vrbovas termālais baseins	no 20



Pieteikšanās ceļojumam

avanss	***otrā iemaksa***		***pilna summa***
EUR 100	līdz 03.05.	EUR 115	līdz 02.07.

- ja minētas iemaksas nav izdarītas laikus, *IMPRO* patur tiesības jūsu rezervāciju anulēt, iepriekš par to nebrīdinot

Atteikšanās no ceļojuma

zaudētā summa	
EUR 50	līdz 03.05.
EUR 170	pēc 03.05.
Visa summa	pēc 02.07.

- iemaksāto summu līdz **20.07.** var pāradresēt citai personai, kura vēlas doties minētajā ceļojumā



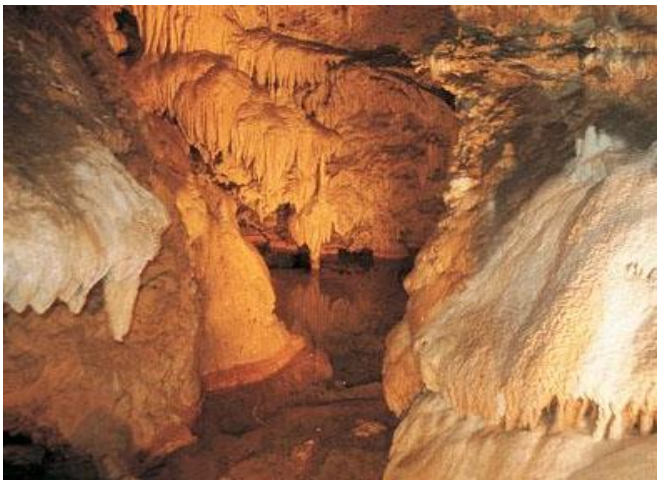

Ceļojumam nepieciešamie dokumenti

LR pilsoņa pase/ID karte vai **nepilsoņa pase,** kas ir derīga līdz ceļojuma beigām.

Uzmanību! Grozījumi piedāvātā ceļojuma programmā un/vai ceļojuma cenā ir pieļaujami LR normatīvo aktu ietvaros nodokļu un nodevu izmaiņu gadījumos, ka arī citu apstākļu ietekmē, kas nav atkarīgi no pakalpojumu sniedzēja